

## INSTALAÇÃO DO SHODÔ PARA O PJE

Este procedimento visa demonstrar como configurar seu equipamento para usar o Shodô como assinador no PJE.

### Pré requisitos

- JRE 8
- Driver do certificado A3 deve estar instalado

### Instalação

O Shodô utiliza o JNLP para instalação na máquina do usuário, para iniciar o processo de instalação clique no link: <https://pje.trt6.jus.br/primeirograu/login.seam#> para acesso ao primeiro grau e <https://pje.trt6.jus.br/segundograu/login.seam> para acesso ao segundo grau.

Na tela de login, clique na opção *Modo de Operação*, em seguida basta clicar no clicar no botão "Clique aqui para executar a aplicação".



Figura 1



Figura 2

Caso não seja associado automaticamente, conforme mostra a figura 3 a extensão JNLP deve ser associada ao Java Web Start Launcher.

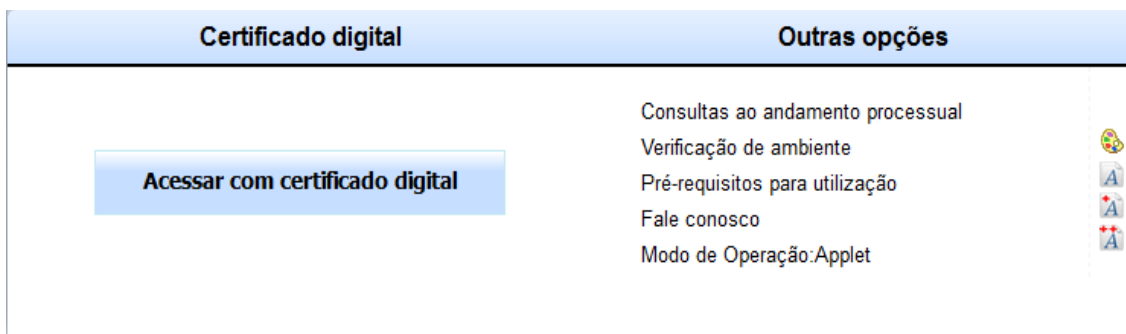

Figura 3

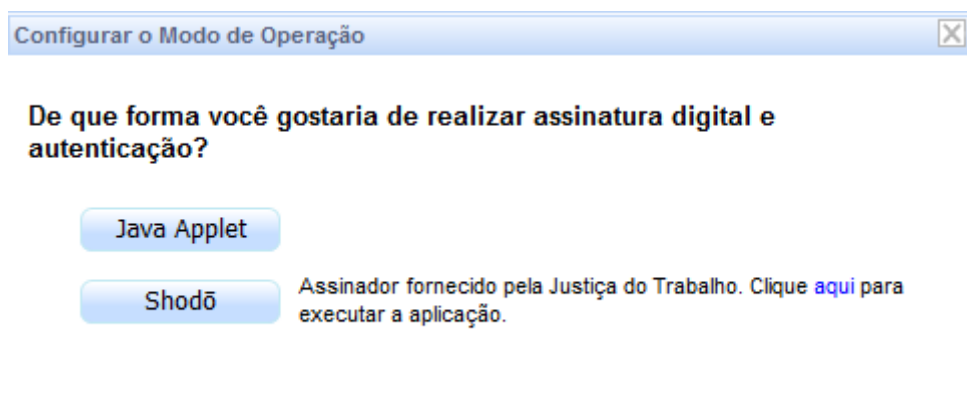
Para isso clique em Abrir com e em seguida em procurar para poder associar ao executável do Java, no seguinte endereço: C:\Program Files\Java\jre1.8.0\_131\bin e dentro dessa pasta escolha o arquivo chamado javaws.exe, em seguida clique em OK.

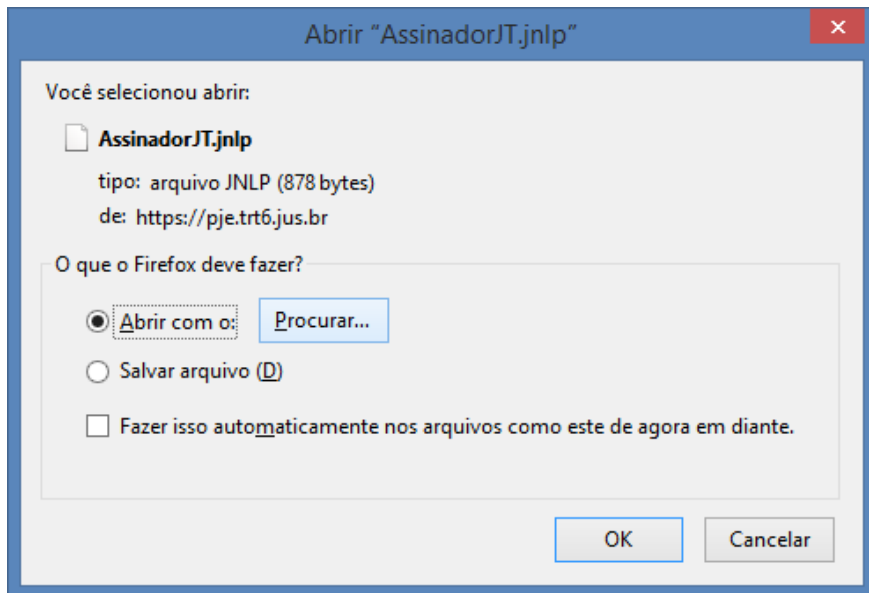

Figura 4

Poderá ser solicitada autorização para a execução, que deve ser aceita.

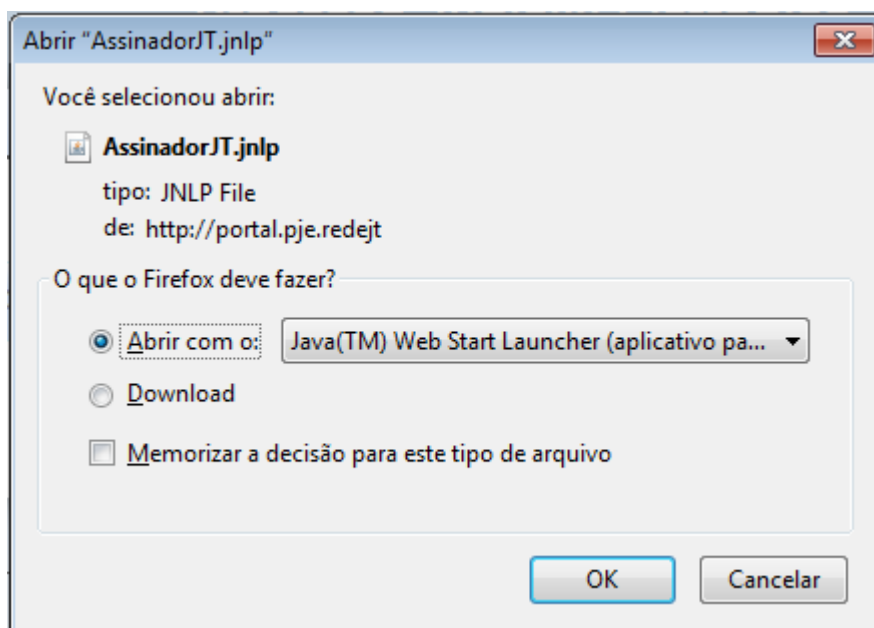

Figura 5

Após a instalação, o link para execução do aplicativo é disponibilizado no desktop.

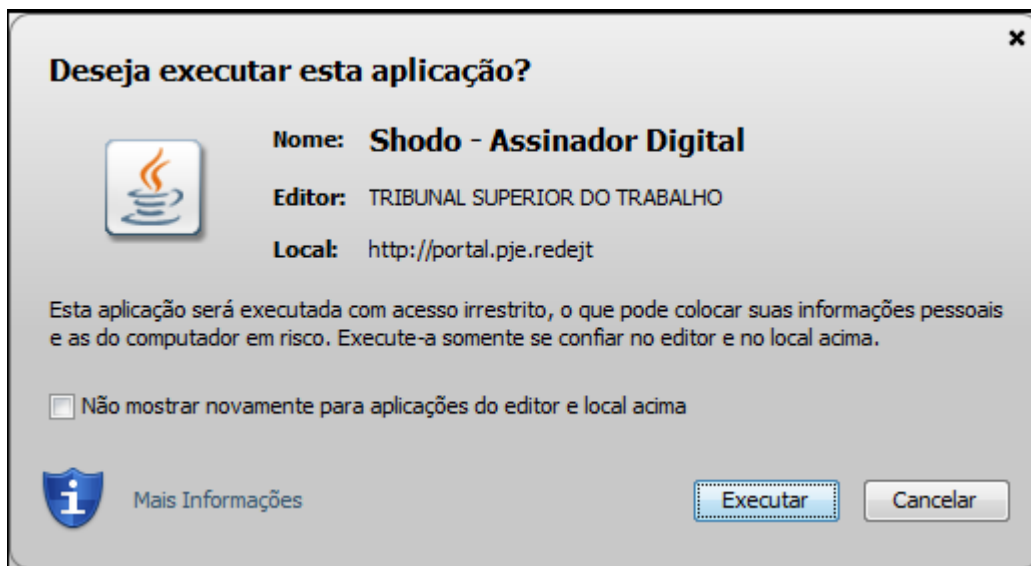

Figura 6

### Execução

Ao iniciar a execução, é exibido o splash screen do Shodô, em seguida, o ícone do aplicativo é disponibilizado no barra de ferramentas no ângulo inferior direito, conforme figura 7.



Figura 7

Ao clicar com o botão direito do mouse são disponibilizadas as opções Status, Configuração e Sair.

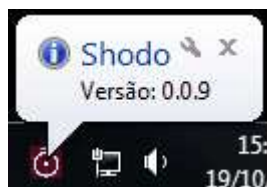

Figura 8

A opção Status exibe no browser diversas informações relacionadas ao Shodō e à configuração da máquina. Também é possível realizar testes de assinatura e verificar o log do Shodō.

A opção Configuração permite ao usuário configurar o modo de operação Shodō.

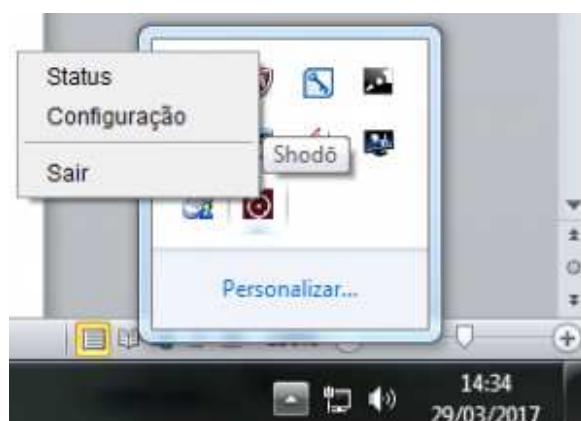

Figura 9

Na opção **Solicitar PIN**, temos os modos abaixo:



Figura 10

- **Sempre:** A autenticação com PIN será solicitada toda vez que acionar o botão "Assinar digitalmente" no PJe.
- **Apenas confirmação:** É o valor definido por default. A autenticação com PIN será solicitada apenas uma vez, geralmente no momento de autenticação no PJe. Nas demais situações em que for acionado opção de assinar digitalmente, não será solicitado a inserção do PIN e será exibida mensagem de confirmação de assinatura com o certificado digital.

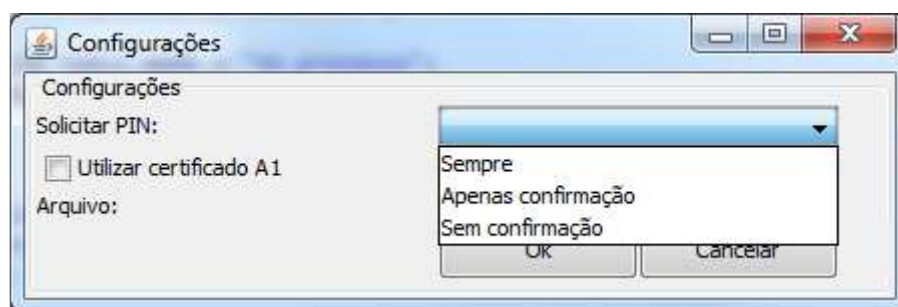

Figura 11

- **Sem confirmação:** A autenticação com PIN será solicitada apenas uma vez, geralmente no momento de autenticação no PJe. Nas demais situações em que for acionado opção de assinar digitalmente, não será solicitado a inserção do PIN e me, será exibida mensagem de confirmação de assinatura com o certificado digital.

**Observação.** O Shodō não inicia automaticamente na máquina. Assim, ao iniciar o computador e quiser utilizar o Shodō, é necessário acioná-lo pelo ícone correspondente no Desktop.

## Configuração

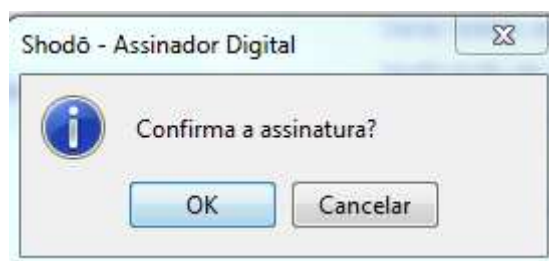
Como o Shodō utiliza a porta 9000, esta porta não deve ser utilizada por outro aplicativo.

### Utilizando certificado A1 no Shodō

- Acessar a opção "Configurações" do menu do Shodō, clicando com o botão direito do mouse no ícone do Shodō na barra de tarefas do sistema operacional.



Figura 12

- Na tela conforme figura 13, marcar a opção "Utilizar certificado A1"



Figura 13

- Acionar o botão Localizar certificado.
- Selecionar o arquivo referente ao certificado A1 a ser utilizado.
- Acionar o botão Ok.
- Caso queira voltar a utilizar o certificado A3, basta acessar essa tela de configurações, desmarcar a opção "Utilizar certificado A1" e acionar o botão Ok.

## Utilização

Durante o primeiro acesso é provável que o sistema informe que a sua conexão não é segura, conforme mostra a figura 14

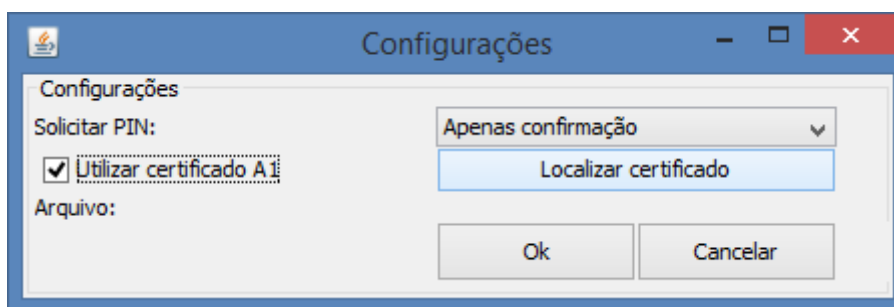

Figura 14

Caso isso ocorra é necessário clicar em Adicionar exceção e confirmar a exceção de segurança conforme mostra a figura 15.

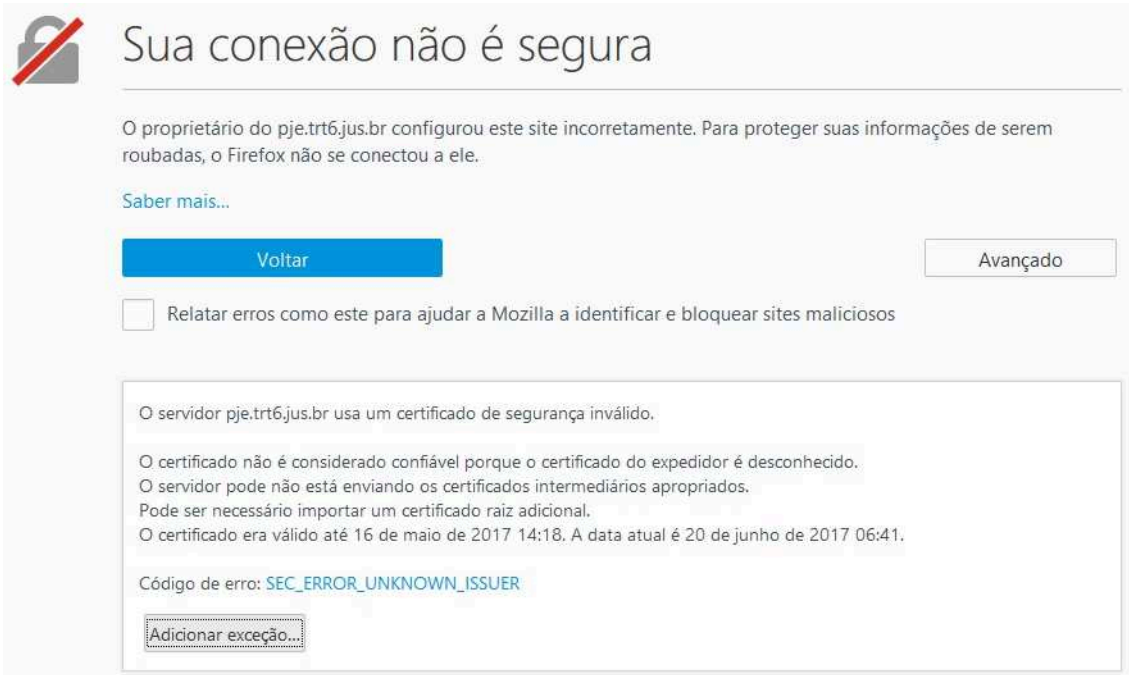

Figura 15

Agora já possível utilizar o Shodō para assinar dentro do PJE.

OBS.: Caso o Shodō esteja em execução no seu computador e ao tentar utilizá-lo, o PJe apresente a mensagem abaixo

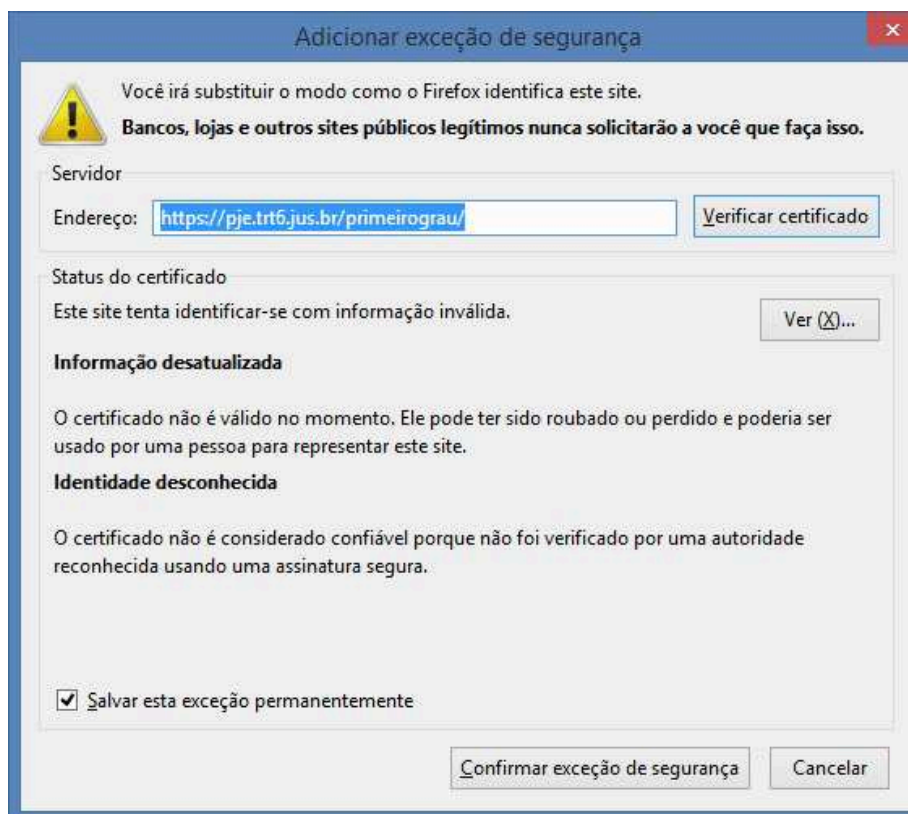

(figura 16)

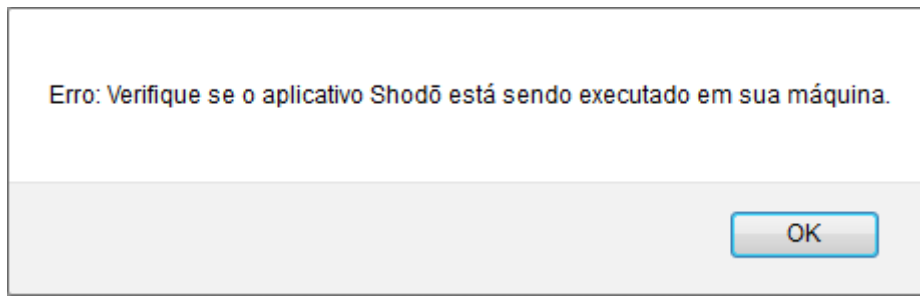

Figura 17

Por favor, clique com o botão direito do mouse no ícone do Shodō em execução, acione a opção Status. Deverá ser exibida a tela da figura 14. Adicione a exceção como na figura 15 e tente novamente. Agora, deverá ser possível utilizá-lo.